

PROSPETTO OVEST
INVARIATO RISPETTO ALLO STATO DEI LUOGHI

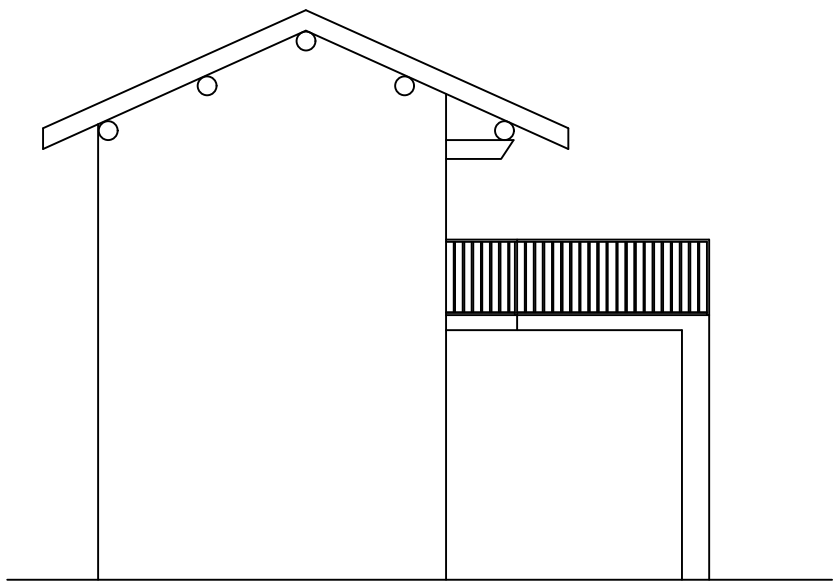

PROSPETTO NORD
INVARIATO RISPETTO ALLO STATO DEI LUOGHI

DEMOLIZIONE
NUOVA COSTRUZIONE

MALI GENTI MEZZOMERICO (NO) VIA VALLETTA N°2		534	T04
S.C.I.A. PER MANUTENZIONE STRAORDINARIA IMMOBILE PIANO TERRA E PRIMO		Federico Fontaneto Geometra Castagno Matteo Geometra Carpignano Sesia 28064 Via O.F. Mossotti n° 4 tel/fax 0321 825790 port. 348 88 793 88 cell. 348 08 34 062 federico@studiofontaneto.it	
PROSPETTI - ROSSI E GIALLI			
APRILE 2025		SCALA 1:100	